	Monumentos urbanos	Ayuntamiento de Madrid Área de Gobierno de las Artes Dirección General de Infraestructuras Culturales
	Estatua	
	Juan Carlos I (Ref.: n13048)	

Estatua

Juan Carlos I (Ref.: n13048)

Descripción histórica

Torso del rey don Juan Carlos I, realizado por el escultor madrileño Julio López Hernández, que se encuentra instalado en la escalinata de acceso a la sede de la Asamblea de Madrid, bajo el pórtico principal. La obra, donada por la Fundación Caja Madrid a la Comunidad Autónoma, fue entregada e inaugurada el día 23 de noviembre de 1999. En la misma escalinata se localiza una placa conmemorativa de la inauguración del edificio en septiembre de 1998.

Descripción formal

Torso de don Juan Carlos I, de factura realista y a tamaño casi natural, en el que el rey aparece representado en actitud serena y tranquila, mirando al frente y sosteniendo unos papeles con un discurso que parece estar a punto de leer. Frente al tradicional busto, el escultor opta por una figura en tres cuartos, que pretende simbolizar la aportación de las ideas del rey a través, precisamente, del mensaje que de forma tan visible porta en sus manos. La efigie responde a la iconografía sencilla y naturalista que suele ser habitual en los retratos oficiales de este monarca. La pieza está firmada, en la parte inferior derecha, con una inscripción incisa donde puede leerse: JULIO L HERNANDEZ 99.

Imágenes

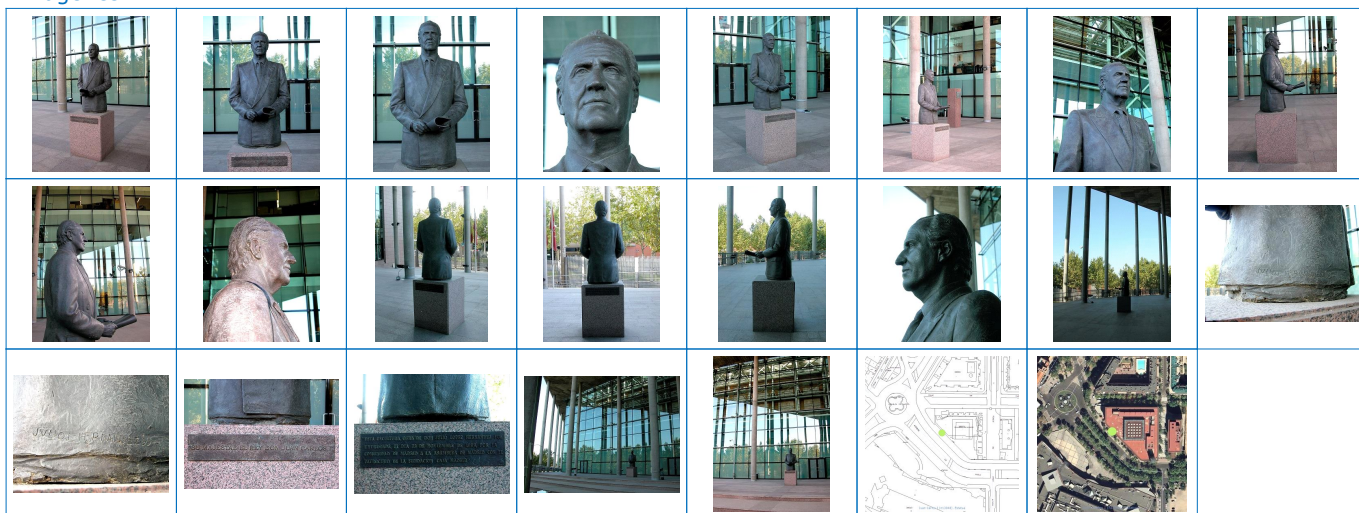

	Monumentos urbanos	<small>Ayuntamiento de Madrid Área de Gobierno de las Artes Dirección General de Infraestructuras Culturales</small>
	Estatua	
	Juan Carlos I (Ref.: n13048)	

Propiedades

Barrio	Barrio de PALOMERAS BAJAS
Distrito	Distrito de PUENTE DE VALLECAS
Municipio	Distritos y barrios
Posición en el mapa (UTM)	443.857,09 4.470.570,94
Categoría de monumento	Estatuas

Monumento

Principales

Descripción Histórica	Torso del rey don Juan Carlos I, realizado por el escultor madrileño Julio López Hernández, que se encuentra instalado en la escalinata de acceso a la sede de la Asamblea de Madrid, bajo el pórtico principal. La obra, donada por la Fundación Caja Madrid a la Comunidad Autónoma, fue entregada e inaugurada el día 23 de noviembre de 1999. En la misma escalinata se localiza una placa conmemorativa de la inauguración del edificio en septiembre de 1998.
Fecha proyecto	1999
Modificadores de Fecha	
Retirado	

Secundarias

Personaje que conmemora	
Materiales	Metálico, bronce
Dimensiones (alt, anc, fon)	1,48 x 0,80 x 0,90 m m
Propiedad	No municipal. Comunidad de Madrid
Competencia mantenimiento	

Estatua

Figura

Configuración	
---------------	--

Pedestal

Configuración	Volumen prismático, de forma rectangular y aplacado de granito rosa apomazado. En la cara frontal figura una placa rectangular de bronce rugoso, con unas dimensiones de 0,12 x 0,64 x 0,04 m, en donde se lee la siguiente inscripción realizada con letras superpuestas: "SU MAJESTAD EL REY DON JUAN CARLOS I". Y en la cara posterior se adosa otra placa, del mismo material y características y con unas dimensiones de 0,14 x 0,58 x 0,04 m, en la que la consta la siguiente inscripción: "ESTA ESCULTURA, OBRA DE DON JULIO LÓPEZ HERNANDEZ, FUE / ENTREGADA, EL DIA 23 DE NOVIEMBRE DE 1999, POR LA / COMUNIDAD DE MADRID A LA ASAMBLEA DE MADRID CON EL / PATROCINIO DE LA FUNDACIÓN CAJA MADRID"
Materiales	Pétreo, granito rosa
Dimensiones (alt, anc, fon)	0,93 x 0,73 x 0,73 m m

Otros datos

Otros componentes	
Entorno en recinto propio	

Calles

Código	Tipo	Denominación	Número	Observaciones
326	Avenida	Pablo Neruda		Asamblea de Madrid

Autor de monumento

Código	Título	Tipo	Sobrenombres	Fecha nacimiento	Lugar nacimiento	Fecha defunción	Lugar defunción
647	LÓPEZ HERNÁNDEZ, Julio	Escultor		1930			