	Patrimonio Edificado de Madrid	Ayuntamiento de Madrid Área de Gobierno de las Artes Dirección General de Infraestructuras Culturales
	Patrimonio edificado	
	Estación de servicio "Petróleos Porto Pi" (Ref.: 22105)	

Patrimonio edificado

Estación de servicio "Petróleos Porto Pi" (Ref.: 22105)

Descripción formal

Ampliación y reforma: Casto Fernández-Shaw Iturralde: 1935 (P) 1935 (O). Reconstrucción: Carlos Loren Butragueño: 1996 (P) 1996 (O).

Considerada como hito de la incipiente modernidad de la segunda mitad de los años veinte, es para muchos autores una de las tres obras que marcan la entrada a la contemporaneidad española, junto al Rincón de Goya de Mercadal y la Casa del Marqués de Villora de Bergamín. Esta estación de servicio, convertida en polivalente paradigma del mobiliario urbano de la zona y extinto residuo de la vanguardia racionalista local, recuperado muchos años después de su aparatosa e impune demolición, efectuada en 1977, es una enérgica convergencia de mensajes constituida en permanente manifiesto del simbolismo estructuralista, esencial expresión de la osamenta tectónica reducida a un mínimo exponente matérico sobrecargado de significativas evocaciones en las que late el futurismo anticipador de su autor. Sus escasos elementos se integraban en una silueta que Casto Fernández-Shaw denominaba "sin estilo": la torre, de escueta iconografía evocadora de la construcción naval, y la etérea marquesina, símbolo dinámico de la aeronáutica; en realidad, un definitivo mecano futurista con la eficacia de la ideología del funcionalismo que aún conserva su valor testimonial.

Imágenes

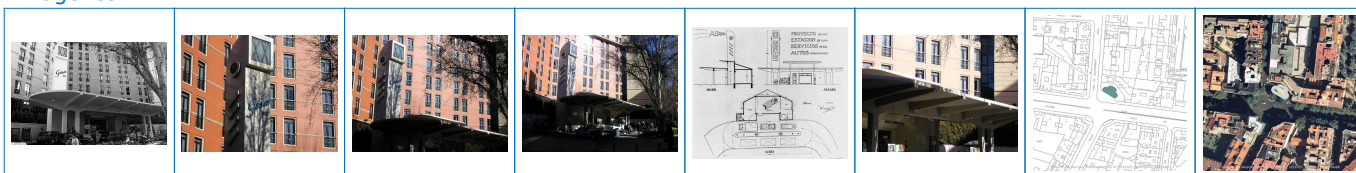

Propiedades

Barrio	Barrio de ARAPILES
Distrito	Distrito de CHAMBERÍ
Municipio	Municipio de Madrid
Posición en el mapa (UTM)	439.994,25 4.475.947,04

Inmueble

Fecha inicial	1927
Fecha final	1927
Otras denominaciones	Actual estación de Servicio Gesa, S.L.
Actuaciones	: Casto Fernández-Shaw Iturralde : 1927 (P) 1927 (O). Ampliación y reforma: 1935 (P) 1935 (O) Reconstrucción : Carlos Loren Butragueño: 1996 (P) 1996 (O).

Datos históricos

Propiedad	Particular e Instituciones
Observaciones	Gesa S.L.
Función	No especificada
Uso específico	Estación de Servicio.
Tipo de acceso	Libre

PGOUM

Catalogación y Normativa

Catalogación	Sin protección
Protección Patrimonio Histórico	BIC Incoado

Estado y visita

Estado

Exterior	Bueno
----------	-------

Visita

Interés arquitectónico y/o urbano	De interés
Exteriores	La actual es una reconstrucción de la original que fue demolida.

Calles

Código	Tipo	Denominación	Número
MAD.8334	Calle	VALLEHERMOSO	
MAD.0207	Calle	ALBERTO AGUILERA	18

Referencia a disposición

Código	Resumen	Archivo
22105.	Boletín de Incoación	pdfdis/22105. Estacion Gasolina 128 INC.pdf

	Patrimonio Edificado de Madrid	Ayuntamiento de Madrid Área de Gobierno de las Artes Dirección General de Infraestructuras Culturales
	Patrimonio edificado	
	Estación de servicio "Petróleos Porto Pi" (Ref.: 22105)	

Autor

Código	Resumen
0505	Fernández-Shaw Iturralde, Casto
1685	Loren Butragueño, Carlos

Redactor

Código	Resumen
CGP	García Pérez, Cristina

Libro o artículo

Código	Resumen	Autores	Editorial	Datos de la edición
T2.0236	Casto Fernández-Shaw. Inventor de Arquitecturas. Catálogo exposición	CABRERO GARRIDO, Félix y GARCÍA PÉREZ, María Cristina	Ministerio de Fomento	Madrid, 1998
T2.0238	Casto Fernández-Shaw	CABRERO GARRIDO, Félix	Colegio Oficial de Arquitectos de Madrid	Madrid, 1980
T2.0240	La arquitectura racionalista en Madrid. Tesis doctoral inédita	CAMPO BAEZA, Alberto	Escuela Técnica Superior de Arquitectura de Madrid	Madrid, 1982
T2.0427	El racionalismo madrileño	CORTÉS VÁZQUEZ DE PARGA, Juan Antonio	Colegio Oficial de Arquitectos de Madrid	Madrid, 1992
T2.0622	Guía de la arquitectura de Madrid	FLORES LÓPEZ, Carlos y AMANN, Eduardo	Artes Gráficas Ibarra	Madrid, 1967
T2.0673	Casto Fernández-Shaw, arquitecto sin fronteras, 1896-1978	GARCÍA PÉREZ, María Cristina y CABRERO GARRIDO, Félix (eds.)	Electa	Madrid, 1999
T2.0685	El Madrid desaparecido	GEA ORTIGAS, María Isabel	La Librería	Madrid, 1992

Revista

Código	Resumen	Autores	Revista	Datos de la edición
T2.0237	Casto Fernández-Shaw	CABRERO GARRIDO, Félix	Arquitectura	nº 189, sept. 1974, pp. 1-94
T2.0555	de servicio para Petróleos Porto Pi, Madrid	ESTACIÓN	Hogar y Arquitectura	nº 70, mayo-jun. 1967, pp. 46-47
T2.0556	para el servicio de automóviles	ESTACIÓN	Arquitectura	nº 100, ag. 1927, pp. 301-303
T2.0559	La ... para autos del Sr. Fernández-Shaw	ESTACIÓN	Arquitectura	nº 101, sept. 1927, pp. 319
T2.0560	Proyecto de ... de servicio para automóviles	ESTACIÓN	Cortijos y Rascacielos	nº 6, otoño 1931, pp. 186-187
T2.0639	Racionalismo español	FULLAONDO, Juan Daniel	Nueva Forma	nº 33, 1968
T2.1170	Consideraciones pedagógicas en torno a la gasolinera de Fernández-Shaw	VIDAURRE JOFRE, Julio	Arquitectura	nº 203, 1977, pp. 111-116

Documentación

Código	Resumen	Fondo	Procedencia	Tipología documental	Forma del documento	Estado de conservación	Fechas	Autores	Dimensiones / Formato
FN-1-009	Planta y alzado	Latova	Servicio Histórico COAM	Negativo y positivo	Original	Bueno	1992	Latova	9x12